

novuma®

Kolajen
Artirici



Dermal Dolgu

CaHA
burgeon.me



BURGEON

Daha Keskin Daha Belirgin Hatlar

NOVUMA®

Çene ve çene hattını belirlemede daha keskin ve daha belirgin bir dokunuş, nazolabial oluklar ve marionette çizgiler için güçlü lifting etkisi, yanak bölgesinde istenilen yerlerde hacim artışı, el yüzeyinde yaşlanma karşıtı dokunuşlar için dolgunluk etkisinin yanında cildinizdeki kolajeni artıracak yepyeni bir ürün.



KOLAJEN NEDİR? NE İŞE YARAR?

Vücudumuzun yapı taşı olan kolajen kemiklerde, kaslarda, tendonlarda ve deride bulunan bir proteindir. Bu proteinin temel görevi dokulara destek sağlamak, doku ya da organların canlı ve esnek görünmesine ve kalmasına yardımcı olmaktır.

KOLAJENİN FAYDALARI NELERDİR?

Cilt ve kaslarımızdaki kolajen, bağ dokumuzu güçlendirmekle görevlidir. Cildimize dayanıklılık, esneklik ve canlılık kazandırır.

KOLAJEN EKSİKLİĞİNDE NE OLUR?

Genç yaşlarda vücudumuz tarafından sıkça üretilen kolajenin üretimi 30'lu yaşlardan sonra %10 ila %20 oranında azalmaktadır. Kolajen miktarı yalnızca yaş ilerlemesi ile değil, beslenme değişiklikleri, çevresel faktörler, stres, sigara kullanımı, güneşe maruz kalma gibi çeşitli faktörlerden de etkilenmektedir. Kolajen üretiminin azalması yüzümüze yorgun bir ifade kattığı gibi cildimizde de kırışıklık, çizgi, asimetri, çukur gibi sorunlara neden olur. Cilt sorunlarının yanı sıra eklem kıkırdaklarımızı zayıflayıp, kemiklerimiz güçsüzleşmeye başlar. Bu süreçler için çok önemli olan kolajeni yerine koyabilmek adına dışarıdan takviye alınabilir.



novuma® KOLAJEN ARTIRICI DERMAL DOLGU

Novuma enjekte edilebilir implant; nazolabial gibi orta veya şiddetli yüz kırışıklıkları ve kıvrımlarını düzeltmek için subdermal implantasyon olarak ve ayrıca insanlarda yüz yağ kaybı belirtilerinin (lipoatrofi) giderilmesi için kullanılır.

Ürün içeriğindeki mikrokürelerin etkin stimilasyonu sayesinde, jel taşıyıcısının yerini alan bağ doku büyümesi birkaç ay içerisinde tamamlanmaktadır.

Kusurlu alan zamanla otolog bağ dokusu ile doldurulur. Eşsiz fiziksel özelliklerinden dolayı hidroksiapatit mikrokürelerinin toplam biyoyararlanımı tahmin edilebilir, kontrol edilebilir ve ayarlanabilir.

Novuma elmacık kemiği, nazolabial kıvrımlar, çene, çene çizgisi, çene katlama, alt yanak, burun köprüsü, oral komissürler ve gülme çizgilerinde kullanılabilir.



İÇİNİZDEKİ GÜZELLİĞİ UYANDIRIN

Doğal sonuçlar elde etmenizi sağlayan Novuma içinizdeki güzelliği uyandıracak, daha dinamik, canlı ve genç görünen bir yüze kavuşmanıza yardımcı olacaktır.

Novuma bir kolajen uyarıcısıdır. Enjekte edildiği andan itibaren cildinizde lifting ve toparlama etkisi göstermektedir. Uzun süreli etkisini fibroblastların aktivasyonunu artırarak, cildinizin doğal kolajenini üretmesini sağlayarak gösterir.

Klinik olarak gözlemlenmiş 12-24 ay aralığında devam eden uzun süreli etkisiyle hastalar açısından anlamlı, güzel estetik sonuçlar ve yüksek memnuniyet oranı sunar.

Yapışkan jel özelliği ile
kolajen kolay şekil verilebilir.

DERİ REJUVENASYONU

Derin enjeksiyon derin dermis ya da subdermal doku tabakasına, subkutan yapının kenarına yerleştirilir.

+KOLAJEN UYARIMI

Uygulamadan sonra dolgu etkisinin yanında fibroblastları uyarır.

+KOLAJEN ARTIŞI

Tip (III) kolajenden
Tip (I) kolajene dönüşür.

+DERİ KALİTESİ

Kolajen artışı ile çok kısa dönemde deri kalitesi ve kalınlığı artar. Canlı ve parlak bir görünüm sunar.

+ELASTİKİYET

Elastin artışı ile esnek ve biçimsel bir deri etkisi sunar.

+ Novuma uygulaması hızlı ve güçlü lifting etkisi sağlar.

+ Yanak, çene hattı ve çenenin yeniden hacim almasını sağlayarak belirgin ve keskin bir görünüm sağlar.

+ Derin nazolabial kıvrımların ve marionette çizgilerin düzeltilmesinde kullanılır.

+ Fasiyel lipoatrofi sonucu aşırı hacim kayıpları, ellerde yaşa bağlı hacim kayıplarının düzeltilmesinde kullanılır.

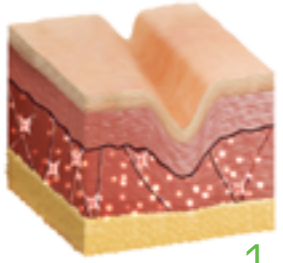

1

Uygulama öncesi yaşlı ve deforme cilt dokusu.

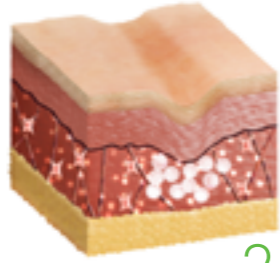

2

Uygulama sonrası hemen kaldırma etkisi görünür.

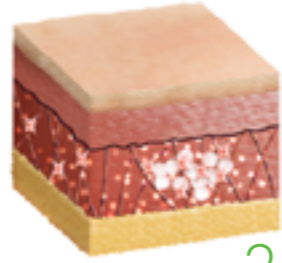

3

Mekanik etki ile fibroblastları uyatarak kolajen üretimini başlatır.

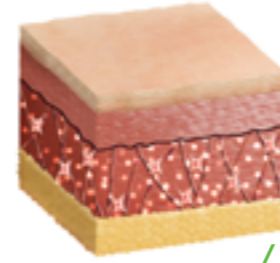

4

Cilt kalitesini artırarak cilde destek verir ve uzun dönemde parlak ve pürüzsüz bir görünüm sağlar.

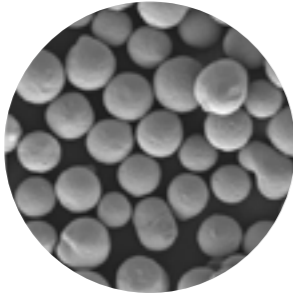
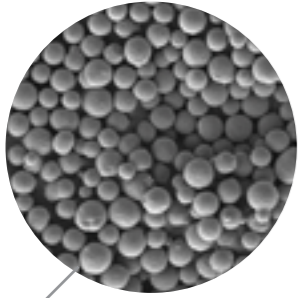

Jel taşıyıcı içerisinde süspansiyon edilmiş Kalsiyum Hidroksiapatit mikroküreciklerin 25-45 mikron boyutlarındaki elektron mikroskobu görüntüleri

- Homojen Dağılım
- Pürüzsüz Yüzey
- Dokuya Yüksek Uyum



UYGULAMA ALANLARI

Novuma; Kolajen artışı ve lifting etkisiyle hızlı ve doğal sonuçlar elde etmenizi sağlar.



Nazolabial Oluklar



Eller



Yanaklar



Çene Hattı



Çene Ucu



Marionette Çizgiler

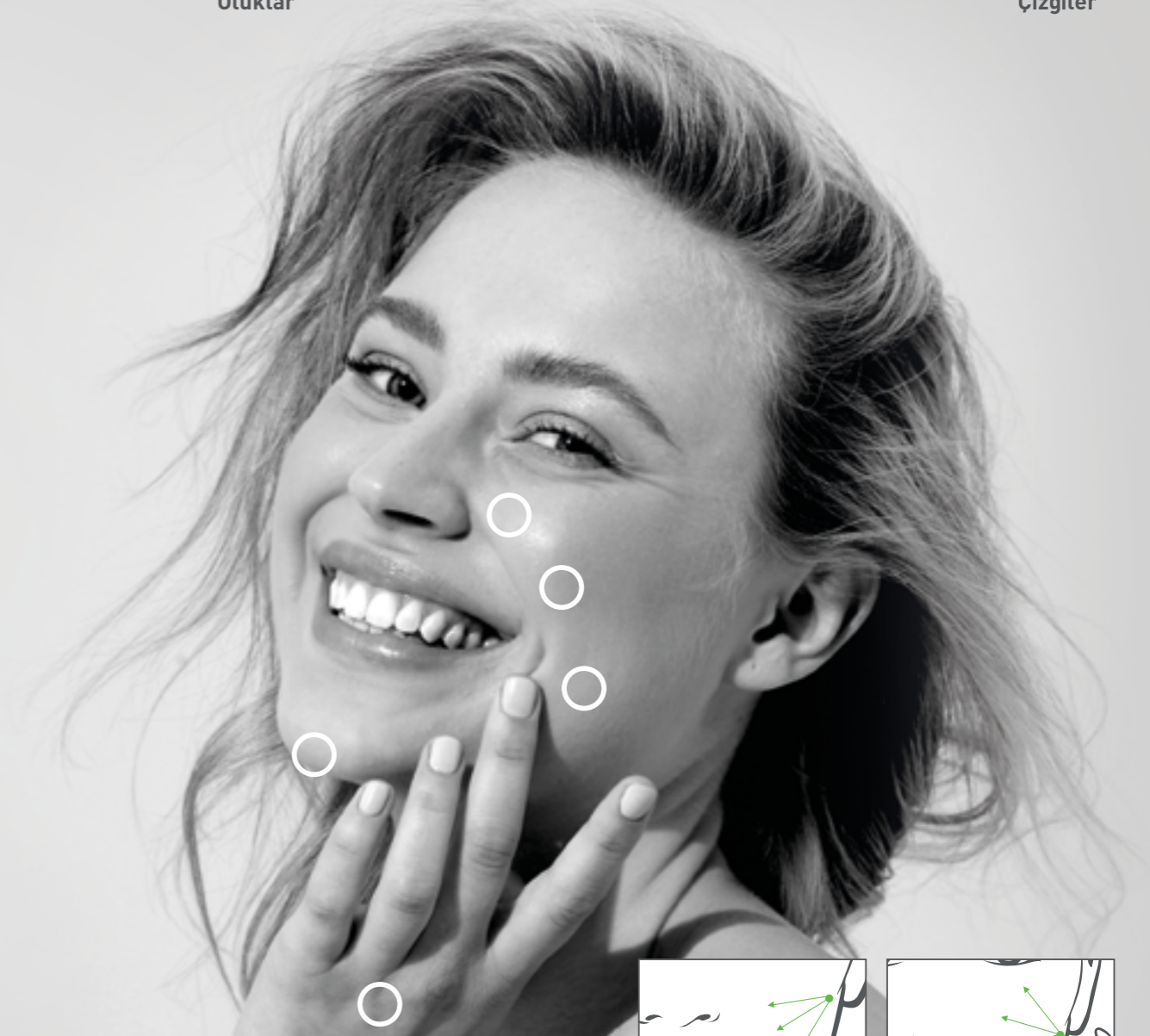

ENJEKSİYON TEKNİKLERİ



ÜRÜN KÜNYESİ

Jel Yapısı

Kolay enjeksiyon sağlamaktadır.

İçerik

Karboksimetil Selüloz jel taşıyıcı içinde ağırlıkça %55-60 (w/w) CaHA mikroküreciklerden oluşmakta olup, kürecik çapı 25-45 mikrondur.

Etki Gücü

Anında dolgu etkisi, deri rejuvenasyonu, lifting ve kontur, fibroblastları uyararak kolajen artırımını

Etki Süresi

12-24 ay boyunca devam eden etki

Güvenilirlik

CE belgeli %100 biyoyumlu etken madde

Ambalaj

1 x 1.5cc



ÜRÜN ÖZELLİKLERİ

Damarların ve kirışlerin belirginleşmesi durumunda,

Kuruluk, kırışıklık ve el derisinde incelmeler görüldüğünde,

Cildin yenilenme ve parlamaya ihtiyacı olduğunda,

Eldeki dolgunluk azaldığında,

Çene ve çene hattını belirlemede etkili bir üründür.

Toparlayıcı etkisiyle güçlü lifting ve düzeltme sağlamaktadır.

Dolgunluk etkisinin yanında cildimizdeki kolajeni artırmasıyla 2 etkiyi tek ürünle yaşatır.

%100 Biyoyumlu ve tamamen çözünen dolgu maddesidir.

Derin dermis ve subdermise uygulanır.

BUR.CTL.09.01.05 rev03 Yayın Tar: 15.05.2020 Rev.Tar.:20.07.2022



Novium®